Контрольный экземпляр

Массе а мехкий пролетареш, вІашагІкхета!

СЕРДАЛО

СОВЕТСКИ СОЮЗА КОММУНИСТИЧЕСКИ ПАРТЕ НОХЧ-ГІАЛГІАЙ ОБКОМА, НОХЧ-ГІАЛГІАЙ АССР ЛАКХЕХЬАРЧА СОВЕТЕИ МИНИСТРИЙ СОВЕТЕИ ОРГАН

«СВЕТ» Орган Чечено-Ингушского обкома КПСС, Верховного Совета и Совета Министров ЧИАССР

Газет арадувл 1923 шера денз ★ ШОАТТА, 25 ИЮЛЬ, 1987 ШУ. ★ № 89 (7435). ★ Мах 3 кеп.

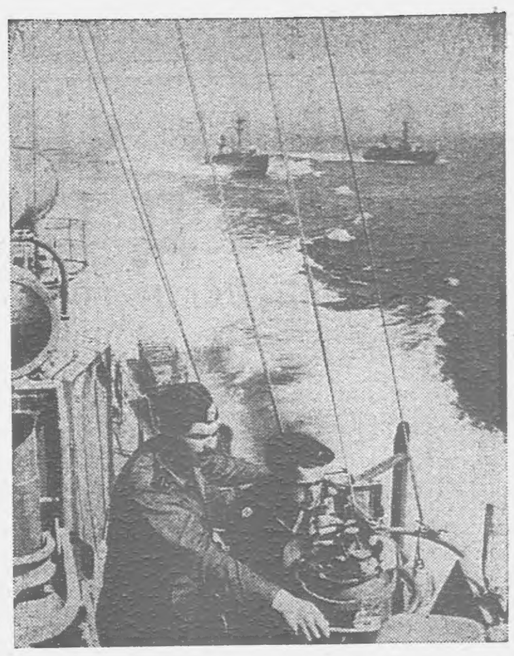

Кхоана~ТІема-Форда Флота Ди

АТАКА ЕШ ДА КАТЕРАШ

ЦІеча Байракха Каспийски флотилн. ТалгІеш тІа — геттара гриновски хьисапе хьийдда долхача, сатийна боацача форда бесарча доккха доацача кемаех хІарадар къоасталургдолаш дар. Вай ханарча, сиха лелача тІема кемаша новкъостал ду форда а лаьттарча а низашта чоалхане тІема дехкараш толаме кхоачашдара. Кемаш тІара долла хІама тІадерзадаь да керттера, хаьдда оттадаь декхар — хьаенна Каспийски форда район лораяра. Хьалдиза да говзал Іомаяра денош. АргІ-аргІагІа хул лични состава занятеш — политически, специальностех, материальни даькъа индивидуальни.

СУРТА ТІА: катераш учебни атаке. Катера командир В. Ковель а Я. Бекбелабов а гидрокомпаса хьалхашка пеленг къоастаеш ва.

А. МАМЕДОВА, Я. ХАЛИМОВА сурт. ТАСС фотохроника.

КЕМАШ ОРБИТЕ ВІАШАГІКХЕТАР

СОВЕТСКО-СИРИЙСКИ ЭКИПАЖ «МИР» ЯХАЧА КОМПЛЕКСА ТІА

ТАСС хоам

1987 шера 24 июле московски ханах 7 сахьати 31 минути яьлча «Союз-ТМ-3» яха космически кема «Мир» яхача Іилма-тохкама комплексах дІахеттад. Лаьттана юхерча орбите дунен халкъашта юкъера экипаж болх бе йолаеннаЙ виъ советски космонавт Юрий Романенко, Александр Лавейкин, Александр Викторенко, Александр Александров, сирийски космонавт Мухаммед Фарис юкъе а волаш.

Советски Союзен Сирен Іилманхоша кийчъяь полета Іилма программа ялх дийнахьа лаьрхІа я. Цунна юкъе да мехка экономика тайп-тайпарча отраслешта лаьрхІа Сирийски Іарбий Республика территоре сурташ доахилга. Лаьттан атмосфера тІера тІоанаш довзилга. Космически материаловедене программагІа массен йІовхали кхычахьа яккхара процессаш дІахо а йовза, дикагІа тоаяь характеристикаш йола кристаллаш хилийта эксперименташ е лерхІ. Иштта медицински тохкамаш дергда космически полето сага организмана еш йола влияни мишта я хара.

Цхьана деш дола «тохкамаш чакхдаьнначул тІехьагІа лехкаш йолча комплекса керттера экипаж цхьадолча даькъе хувцаргья. «Союз ТМ-2» яхача кемаца Лаьтта боссарга космонавташ Александр Викторенко, Александр Лавейкин, Мухаммед Фарис. Юрий Романенкон Александр Александрови Лаьттана юхерча орбите дІахо болх беш хургба.

Советски Союзен Сирен космонавтий полето къаьгга хьахьоях космически аре машаре караерзаяра вежарашха болча шин мехка айхха дувзаденна ГІулакхаш хилар.

Космонавташ Романенко, Лавейкин, Викторенко, Александров, Фарис моташ-маьрша ба.

БЕХКТОКХАМЕ КАМПАНИ

ПАРТИЙНИ ГРУППАШКА, ЦЕХОВИИ ЮХХЬАНЦАРЧЕИ ПАРТОРГАНИЗАЦЕШКА ДІАЙОЛАЕННАЙ ОТЧЕТАШИ ХОРЖАМАШИ

Полномочей ха чакхъяларца дувзаденна а КПСС Уставага хьежжа а укх деношка партийни группашка, хІаьта ншта цеховни пхийтта коммунистал кІезигагІа юкъевоагІача юхьанцарчен партийни организацешка дІайолаеннай отчеташи хоржамашш. Парте горкомашта, райкомашта, юхьанцарча партийни организацешта къаьстта бехктокхаме ха я из. КПСС ЦК июньски (1987 ш.) Пленуме дош хаддаш къамаьл деш новкъоста М. С. Горбачева белгал ма даккхара: «Юхьанцарча партийни организацне къахьегама коллективе болх беш хиларца белгалбоал тахан тІа-тІа лаккхдуш бола цун доархІам. КПСС ЦК-гара дІайолаенна, из теркал деш хила еза партийни комитеташ, хІаьта йолаш йолча а шоашта тІакхача могача а средствашца юхьанцарча партийни организацеша кердача хьалашка эффективно гІулакхаш леладара гІо де а деза цар...».

Партийни организацеша деррига а де доагІа отчеташи хоржамашн принципиальность, дагардар гучачхьа дІа-юха алара хьале, республика къахьегамхой парте XXVII съезда, КПСС ЦК январски июньскин Пленумий решенеш, укх шера а шийтталагІча пятилетка а заданеш толаме кхоачашгьяра, Снйлахь-боккхача Октябра 70 шу дизара баха ма боаггІара накъабахара оарцагІбоахача хьале чакхъяхара. Кхетадеш ма хиллара, коммунисташа къаьстта теркам тІабохнйтаргба шоай балха критически анализ яра, перестройка леламах массе оагІорахьара дувцара, социально-экономически дегІаухилга юхатетта бахьанаш таххара а цу даькъера кхоачамбоацараш дІадахара а де дезар белгалдара. Долче, фу ду партийни организацеша къахьегама коллективай подразделенеш доал дара экономически методашка яхара, производство вІашгІехьйоаккхача коллективни формаш, йнзза хозрасчет, самоокупаемость а шраш шоашта финансировани елга а, шин-кхаь сменагІа болх белга, госприемка юкъейоалаяра? Тахан геттара ира латтача цу хаттаршта хьадда жоп дала дезаргла отчеташи хоржамашн деча хана.

Парте XXVII съезда КПСС Центральни Комитето яьча Политически доклада тІа аьнад: «Вайна, коммунисташта, дилладац хьанаьхкан минаьхкин пІелгаш тІахьувккхилга. Нагахьа санна партийни организаци принципиальни отношеней ларда тІа латтача диззача вахарца яхе, хІаьта нагахьа санна коммунисташ, юкъарча темаех лаьца даьсса хабараш а па дувцаш, хьадда гІулакхаш кхоачашдеш бале, тІаккха тешшаме толам баргба. кхоачамбоацараш айпашн бІаргагор, уж харцахьа лархІар кхоачам болаш дац, уж ца хилийтара долла хІама де деза». ХІара коммунисто из снйлен декхар диззя кхоачашду е кхоачашдац хьагойташ дола хІама хила деза перестройка еча, дІахьалхашкахьа ухилга сихдеча цо ше лоаца дакъа. Хабарашца перестройкана тІехьа а латташ, корта болча гІулаккхашка дІакхаьчача хьадеш хІама а доацаш лелача коммунисташта цІенхаштта критика е йоагІа. цар леладер чакхдаргдоаялга дІа а хайташ. КПСС ЦК июньски (1987 т.) Пленуме чІоагІъяь экономикана доал дечь радикальни реформа чакхъякхара хьалхарча дакъе кхоачашдинза даргдоада а перспективни а декхараш дика довзаш хила еза партийни группаш, цеховни юхьанцарен партийни организацеш. Цудухьа партийни комитеташа коммунистий теркам тІаберзабе беза дегІаухилга сихдара керттерча проблемаште: производствана нифтенсификаци яра, цун эффективность лаккъяра, Інлма-технически прогрессана карагІдаьннарех ма могга дукхагІа пайда эцара, хІаман кхом бара, производства еррнгача участкашка дисциплина чІоагІъяра.

Партийни группашка, цехови а юхьанцарча а парторганизацешка отчеташи хоржамашн деча хана коммунисташа кІоаргта анализ е еза сага фактора лоархІам лахкбара динза дисачун, къахьегамхой быт а цар салоІнлга а дикагІча таймара вІашгІехьданккхара де дезачун, социальни дешай хьакъехьара программаш толаме кхоачашъяра, 2000-гІа шу хьатІакхоачаш хІара дезал къаьсттача квартираца е цІенца Іалашбара кхы тІа де эшачун.

Укх шера февралс хиннача областной партийни организаце актино собране белгал ма даккхара, вай республике беш бола идеологически болх а пропаганда а вахарца айхха бувзам болаш яц. Дика гІулакхаш леладераш вайцига кІезиглуш ца хилар теркалдеш, вай экономике а социальни даькъе а хулаш латта йокхкий эргалонаш хьаллоацаш, уж сихагІа чакхъяхара гІо дешь, общественни сакхетам айбеш хургйолаш тозе еза беррнгача идеологическа балха формаши методаши. ХІана аьлча, эзараш нах юкъебоагІаш йола мурдний дукхха тоабаш я республике къайлагІа вІашагІа етталуш, хІаьта сектантий дикка доккха дакъа цхьаннахьа болх беш дац. Из ншта дале а къахьегамхошта атеистически, интернациональни, патриотнчески а нравственни а кхетам лулга формально леладу дукхача коллективашка, тесса дитад наха юкъе индивидуальни болх белга. Культех дола законодательство телхадечаргара доагІар хьадехац, дика-во денача доал дераш моллаша мурдний туркхаши да тхо яхараш ба. Шоай собранешка коммунисташа къаьстта теркам тІабахийта беза законагІа доаца уж гІулакхаш леладераш хьагучабахара а гонахьарчарна болчча тайпара дІабовзийтара а. ХІана аьлча, къахьегамхошта атеистически, интернациональни кхетам луча партийни группаша, цеховн а юхьанцарча а организацеша, коммунисташа цхьа бахьан ялийта а, шоашкара мелал йоалийте, цох пайда эца, нах шоашта тІехьабаха кийча ба динна «авторитеташ». ХІаьта из цхьаккха дича а хилийта йиш йолаш хІама дац! Цудухьа яьй алийтар духьа еш йола дукхха нах чулоаца «мероприятеш» а ца еш, къаьст-къаьсттача нахаца е группашца бе боагІа атеистически а кхетам балара а болх.

Парте XXVII съездо, цул тІехьагІа хиннача КПСС ЦК Пленумаша оттадаь декхараш кхоачашдара нах оарцагІбаха, болх кердача тайпара вІашгІехьбаккха, инерци а консерватизм а йохье, перестройка еча хьинаре дакъа лаца низ, хьинар, знанеш дІахоачаргйола коммунисташ партийни организацешта керте оттабара йоакхо е еза парте горкомашен райкомашен. Царна юкъе хилийта беза толашагІболча болхлоех, ахархоех, специалистех бола нах, кхалнах. Из деча хана геттара лоархІаме да гласность а демократизм а, критика а самокритика а хилар.

КПСС ЦК ПОЛИТБЮРО

23 июле хиннача заседане КПСС ЦК Политбюрос могайир КПСС ЦК Политбюрон Секретариати хьажийтар духьа КПСС ЦК июньски (1987 ш.) Пленума установкашка хьежжа укх шера шоллагІча ах шера оттадаьча керттерча дешай перечень.

Кхачан программа декхараш кхы а диззагІа кхоачашдара хьакъехьа июньски Пленумо дІадехараш кхоачашдара тІехьатетта йиш йоацача гІулакхех дола дош дийцар. Цунца дувзаденна белгалдаькхад, колхозий, совхозий, бахача наьха юртбоахама продукци дукхагІа якхкарца а йохкарца а бола безам лакхбе инициатива дегІайоалае езаш хилар.

Промышленноста кхачан отраслей, агропромышленни комплекса кхыча предприятей, потребительски кооперацце организацей болх хьинаре бергболча баккха, кхачан ресурсаш дукхагІа хулга юхатетта йовкъаш дІаяха декхар оттадаьд. Из декхар кхоачашдара къаьстта лоархІаме да мотгигера органаш шоай лоІаме хулга дегІадоаладара, къахьегама коллективай, юрта бахача берригача наьха моральни материальни безам эффективно лакхбара.

Кхачан программа кхоачашъяра юкъе гражданий шоай доалахьа долча подсобни боахамаша лоаца дакъа доккхагІа хилийтара могадаьд хьайбаш леладара нормашкеи приусадебни участкай боарамашкеи юхахьожилга. Баха нах доакъарашца, къонача хьайбашца, коа тІарча оалхазарашца, зІамигача механнзаце средствашца Іалашбе, продукци йохкара новкъостал де лаьрхІад. Укх гарггарча хана диззя кхоачашде доагІа шоашта бешамий участкаши огородаши къоастаяра хьакъехьа граждаиаша деш дола дехараш.

КПСС XXVII съезда решенешка хьежжа Гаьнарча Малхбоален экономически района, Бурятски АССР, Читински областа производительни низаш комплексни дегІадоаладара кийчъяь 2000 шерага кхачалца йола йІаьхача ханара паччахьалкхен программа могаяьй.

Программа тІа лерхІ Гаьнарча Малхбоалене а Забайкалье а юкъера лаьрхІача, мехкачул дукхагІа нах чубаха цІенош, культурно-бытовой гІишлош хьалъе, промышленни производство лакхъе, экспортни таронаш дукхагІа хилийта, региона кхачан база чІоагІъе. Цу тІа белгалдаькхад, Іалама ресурсех дикагІча тайпара пайда эцареи гонахьара Іалам лорадареи гІулакхаш делга. Из да Гаьнарча Малхбоале къахьегам ерригсоюзнни дунен халкъашта юкъеи бекъара система составни лакъа хургдолаш йоккха эффективни халкъбоахама комплекс йилла лерхІилга.

Центральни экономически органашта, СССР министерстваша, ведомстваша, РСФСР Министрий Совета, Гаьнарча Малхбоалени Забайкальен моттигерча партийни, советски, боахама органашта тІадиллад программа заданеш паччахьалкхен заказ хьахилара эггара зІамагІа а лоархІаш, уж кхоачашъяра йола моллагІа таро ма могта хьаллаца.

Политбюрос йийцар М. С. Горбачевен Н. И. Рыжковен ВСРП ЦК Политбюро членаца, ВНР Министрий Совета Председателца К. Гросаца хиннача беседай итогаш. Белгалдаькхкар, хІанз шинна а мехка чоалхане декхараш кхоачашде дезача хана царна юкъерча гІулакхашка йолча таронех ма могта дукхагІа пайда эцара лоархІам лахкулга. Советски Союзи Венгрии вІаши дукхха хІама дала могаргдолаш я экономически Іилма-технически даькъе кооперацни кІоаргьяра, цхьана йола производстваш яхкара, опыт вІаши йовзийтара даькъе. Визит йолча хана оттадаьча хаьддача дешай хьакъехьара порученеш еннай йоагІаш йолча органашта.

Политбюрос могайир М. С. Горбачева НДПА Генеральни секретараца Наджибаца хиннача беседа итогаш, из йолча хана хаьдда хьаллаьцар мехка къам барта дигара тІаберзабаь НДПА-с беш бола никъ, Афганистана гонахьара хьал сихагІа лертІаданккхара кхы тІа де дезар а дийцар. Белгалдаькхар, Афганистанах ший лоІамера, суверенни, агрессивни блокех дІа ца кхета паччахьалкхе хилара Советски Союз чІоагтІа тІехьа латтилга.

Хьежа а хьежар, мога а йир В. П. Никонов Польшен А. П. Бирюкова Болгареи баха хилара результаташ, хІаьта ншта дийцар чурчен арахьарчен политика кхыдола дешаш а.

ХЬУВКЪАМ-87

Шерра даьржад кІи-марса балхаш Назрановски района «Маяк» совхозе. Йоачан йоацаш хІанз латтача хаоттама хІара сахьатах ма хулла дукхагІа пайда эца лерхІаш къахьегаш ба ялат чуэцача дакъа лоацараш. Цудухьа балха норма кхоачаш ца еш цхьаккха саг вац. ХІаьта къаьстта дика къахьег комбайнераша: Евлоев Іосмана, Исманлов Тамерлана, Муцольгов Ильяса, Исманлов Амерхана, Богатырев Къоасама, Хамхоев Бекхана (сурта тІа аьрдехьара аьттехьа латт уж). ШоллагІча сурта тІа цу боахаме ялат чуэцаш йоахка комбайнаш.

Х. СЕРГЕЕВА сурташ.

АЬННАР ЧАКХДОАККХАРГДА

КІа чуэца доладаьд оаха. Беркатерча Экажкъонгий-Юрта лаьтташа «Іехадаьдац» тхо укх шера а. Хьувкъам дика ба. Дайнадац хьийга къа, лаьттана оаха даь Іунал. Планал совгІа хьувкъам лу хІара гектаро. Ка болча ялата план кхоачашъе йиш йолаш я совхов.

Укх шерара Октября юбилейна хетабаь хьувкъам мел бехктокхаме ба а ховш, из чуэцара кийчвелар со а новкъостий а. Цхьа фийг новкъа бовргбоацаш тешаме массанахьара дІа а къайла кийчйир аз кузов, борташ лакхйир ялат дукхагІа чугІоргдолаш. Аз бувца кІи фийг, тха массане а юкъара ба. Подрядо кхы а безагІа хетийт тхона из. Со а ва тхоай подрядни кІи-марса отряда юкъе.

Ялат чуэца доладеннача хьалхарча дийнахьа аз айса хьатта дІадихьар 400 центнер хиллал ялат. ЦаІ-ах норма я из.

Б. ГАНТОВ, Назрановски района «Экажевский» совхоза водитель.

ХЬУВКЪАМ ДИКА БА

Шерра даьржад кІи-марса балхаш Малгобекски района боахамашка. Из кампани дикеи ханнахьеи чакхъякхкхар тийша да комбайнаш дика тоаяь хиларах, парна хадданса технически гІулаях дарах, наха юкъе хкетама болх барах, царна юкъе яхь вІашгІехьъякхкхарах, н. кх. дІ. ХІаьта «Алхачуртский» совхозе цу хьакъехьа дар деррига дика кхетадаьлга хоалуш да.

Сатоссаш мара дацар, тхо цу боахама мукх чуэцача кхай тІа даьхкача хана. Шоай агрегатий мотораша миита болх бу хьожаш, кхай тІа арабала кийчо еш бар механизаторашш.

Хьалхарча дийнахьа даьчун итогех арахийца «Молния» яр, кІи-марса балха штаб чуйолча вагончика тІа хьалтеха. Цу тІа даьча йоазоно хьахьокх, ялат чуэцача къаьстта дика къахьегараш комбайнераш Х. Цечоев, З. Киев, водителаш А. Джанхотов, А. Шадыжев, М. Молороев болга.

«Молнияна» юххье хьалтеха доаллача улга тІара ха йиш я доагора-смазочни материалех пайда эцара, ялат чуэцара нормаех, дика къахьегараш моральни материальни белгалбахара оттаяьча мероприятеех.

— Селхан 60 гектар долча кхай тІара 140 тонн ялат аьрдар комбайнераша, — центнер томаташ, сибазаш — 175 центнер, хохаш — 211 центнер чуэца. ХІанз сихбенна нарсаш, сибазаш чуэцаш боахк. Ден норма 150 килограмм йолаш 200—250 килограмм чуэц дикагІболча болхлоша. ЦаІи ахи, ши норма кхоачаш а еш къахьег Н. Умаевас, А. Дукаевас, Ч. Дебировас, кхычар.

Бригадина новкъостал деш ба Омски авиационни техникумера баьхка кагирхой. Уж 29 саг ва. Фусамдаьшта чІоагІа раьза ба хьаьшний.

— Болх бе, салаІа дика хьалаш да тхона укхаза, — аьлар отряда командира В. Гущанске. — Балхара йнстедаьлча лувча моттиг я, тайптайпара конкурсаш чакхйоах, волейболах, теннисах ловз кагирхой.

Массанена а дагадоаллар цаІ да — хьалхебаь хьувкъам ший ханнахьа чуэцилга а потребителашка дІакхоачийтилга.

— Эггара халагІа дар из да тхона, — аьлар М. Путоева. — Соахка дукха зе хилар тхона бахьадаараша переработка еча предприятеша ший ханнахьа продукци дІа ца эцаш гоарах. ДІахо йодача хана хила йиш йолаш хІама дац из, йоахар болхлоша.

М.-Б. ЦИЦКИЕВ.

Баьцадаараш дика хьийкъад

Баьцадаараш дика хьувкъадаьд «Ассинский» совхоза № 1 йолча бригада коллективо. Хадданза Іунал де дезаш культураш я томаташ, болгарски сибазаш, хохаш. Укх шера бригадо 88 гектара тІа дІайийнай уж.

— Баьцадаараш дІадувргдола кхаш гурахьа кийчдир оаха, — йоах бригадира М. Путоева.—БІаьсти юха цІаькхазза а агротехнико дІа мел дехар кхоачашдир. Ший ханханнахьа подкормка ю, оттаяьча графикаХ хий дехк. Оасар доацаш цІена да кхаш.

Бригадо юкъейоалалый коллективни подряд, чекори система. Оттадаьча договора тІа хоадам боллаш белгалдаькхад хІаране де дезар. Боахама чурча расчето къахьегамдара безам совбоаккх, наха хов шоаш беча балхах шоашта, паччахьалкхенга фу кхоач. Цудухьа кІезигагІа дІадохийташ, дукхагІа продукци якхкара тІехьа хьинарегІа къахьег, дерригне а кхом бу. Ца доагІача цхьа кепиг доадергдац. Кхыча подразделенеша новкъостал деш хилча бьча балхах мара язъяц чек, цІенденна дІадаьннад «приписка» яха дош.

ГІулакх доацача ца хехкаш, ший ханнахьа ремонт еш лелаю бригадана тІачІоагІъяь техника, кхом бу доагорасмазочни материалий. Болхлошта хов продукци йоакхаш шера дІадахийта лаьрхІар фуд, де дезача балхашка хьежжа из бетташта декъ. Заданеш кхоачашъярах, ресурсай кхом барах ергйола материальни поощрени а даьча зенах бехктокхаме озилга а къоастадаьд оттадаьча договора тІа. Яь затраташ хьахьокаш бутт чакхбаьлча чек язъю. Цу тІа белгалдоаккх мел алапи деннад болхлошта, социальни страховане яь отчислени, отпускаш ялара резерв, социальни Іалашон союзни фонде дІадохьийтар, дуккха а кхыдар. ТІехьара а шера язъяьча чекашка хьежжа итог ю производственни подразделенеша хозрасчетни заданеш кхоачашъяьйий хьожаш. Цунга хьежжа да хІаранега кхоачар а юкъара йолча союзни фонде дІачудодар а.

— Болхлой раьза ба ншта ечa расчеташта, — йоах бригадиро.

Юбилейни шера бригадо тІанйца декхараш лакха да: хІара гектара тІара 232

Газетан редакцин телефонаш: редактор — 22-40-41, редакторан заместитель — 22-40-42, отделашкахь: партийни хьехархошкахь — 22-40-43, промышленностан а транспортан — 22-40-44, сельскохозяйствон — 22-40-45, культурин — 22-40-46, информацин — 22-40-47, корректорийн — 22-40-48.

Газет йоазо Чечено-Ингушски книжни издательствон полиграфически производственни объединенин Ленинан цІарах Грозный, Ленин урам, 14.

Индекс 50080

ДОАГIАР ЧIОАГIАГIА ХЬАДЕХАШ

КПСС ГРОЗНЕНСКИ ГОРКОМА ПЛЕНУМЕРА

Ухх деношка хилар КПСС Грозненски горкома VIII пленум. Цига дийцар «КПСС ЦК июньски (1987 ш.) Пленума «Экономикана доал дара овлангара перестройка ечарна парте дехкарий хьакъехьара» решеней кхоачашъяра городской партийни организацена хьалхашка латтача дехкарех» дола дош. Докладчика КПСС Грозненски горкома хьалхарча секретара В. А. Куценкос аьлар:

— Парте ЦК Пленуме анализ яьй вай обществе хулаш латтача процессий, хьахьекхад экономически социальнии эргалоназ сихьянза яргIоацIена, итог яьй доал дара цаI йола система хьаяра политически, экономически, правови лардаш йохкаш беча Iальмате бокхача балха. Ма дарра аьлча, эргалоназ хила йолаеннаг вай общества вахара еррига сферашка, лакхбеннаб общественни сакхетам, хувцалуш доагIа парте а обществе а морально-психологически хьал, дийнденнад духовни вахар.

Цу тайпара хувцамаш, эргалонаш хулаш йоагIа Грозне а, аьлар дIахо докладчика. ДукхагIйолча предприятешка тоаеннаг къахьегамен производственнии дисциплина, иезигагIа йоаю балха ха. Балха юкъекхувл производствана доал дара керда формаш. Хозрасчетагеи ше шийна финансировани ярген яьнай городера вохI предприяти. Оборудованега биззагIа болх байтара, бийдалахи материалехи дикагIа пайда эцара наькъаш лохаш да, промышленнии производство дегIайоагIа, договоргIа продукци лоаттаелга тоалуш доагIа, кхоачашъю халкъа эша товараш арахецара план.

ДIадахача цхьан шераи ах шераи города промышленносте балха юкъейоалаяьй кердача техника 368 единица, 2200 совгIа рацпредложени. Болх бе йолаялийтай числовой программни управлени йола 29 станок, уж хIанз 80-нега дIакхаьчай. Цхьан оагIорахьара, къаьна оборудовани снхагIа хувцаш я, цунца цхьана промышленноста предприятешка реконструкци еш а уж технически нийчъеш а латт. Тоалуш доагIа Iилман коллективашта доал делга.

ТIеххьарча хана пассажираш дIа-хьа кхувлара, городашкарча тикашка духхагIа сомн бабцадааращи лоаттадара, кхыча лоархIамеча дешай хьакъехьа цхьадола толамаш дьхад, цхьабакъда, дьчакхдьннараш дуккха кIезигагIа да де йиш йолаш хиннарел.

ДIахо докладчика белгалдаьнкхар, социально-экономически дегIаахара цхьадола доархIаме дешаш кхоачашдар. тIехьадисалга. Цхьайола объединенеши предприятеши хадданза тIехьаюсаш я, лерттIа вIаштIехьйолаш яц гIишлон производство, хIаьта социальни сферах аьлча, укхаза геттара кIезига хоалуш да перестройкаш хьахулашдар.

Товарни продукци маьхлъяккхара план кхоачашъяьяц городо. Из нийсеннад керттерча даькъе кхаь предприяте шоай планаш кхоачаш ца яр бахьан долаш, царна южъе я городе йоккхагIьярех йола «Грознефтеоргсинтез» яха объединени, «Красный молот» яха завод. Соахка укх хана хинначунца нийсдича Заводской районерча хIара йнълагIа йолча предприяте арахеца продукци кIезигъяьй.

Уж а кхыдола а кхоачамбоацараш керттерча даькъе нийсеннад парте горкомо, райкомаша кадрашца беш бола болх мелбалийтар, царгара доагIар дизза хьа ца дехар, доал дара экономически методаш сихха балха южъе ца кхувлар бахьан долаш. Экономикана партийни кулгалдара дешаш дукихаза дийца-м дийцад парте горкома пленумашка, соцамаш а тIанйдаьд. Бакъда, цул тIехьагIа кхоачам боллаш практически болх баьбац, оттаяь планаши тIанйца денхараши кхоачашдара лерттIа тIахьожам лоаттабаьбац цу участкашта бехктокхаме болча парте горкома, райкомий секретараша, цар отделаша, партийни комитеташа.

ХIанз а тIехьадусаш да городе капитални гIишлош хьалъелга. ДIадахача ах шера 92,8 процент мара караерзаяьяц капитальни вложенеш. Шера караерзае езарех 40 процент мара караерзаяьяц средстваш чуIе цIенош хьалдеча. Домостроительни комбината бехкагIа хьадаь да доалаш дисад 143 квартира йола цIеноша, хIаьта наха чуIе цIенош хьалдара ах шера план городо 94,6 процент мара кхоачашъяьяц. Дукха кхоачамбоацараш да социально-культурни гIулахшата лаьрхIа объекташ хьалъяра даькъе.

Докладчика белгалдаьхар торговле, бахача наха гIулакхаш дара сфере, унахцIеноно лораяра, коммунални боахаме карагIдаьннараш а цига хIанз а долаш дола кхоачамбоацараш а, товарооборота план кхоачашъяьяц, городе бахача наха соахкарчул кIезигагIа лоаттаю коврголаш, кабуц, нарсаш, помидораш.

Массе а моттигашка перестройка еча хана, хIанз а къаьнача тайпара болх беш, цу даькъе хьалхашка латта денхараш биззаха боараме кхоачаш ца деш коллективаш йолаш я городе. Масала, дикагIъярех лоархIащ я хьатIадоагIа шу долалуш ше шийна финансировани ярга яла езаш йола, «Автоспецоборудование» яхача завода коллектив. Отчеташка хьежача укхаза дика дIайода перестройка, цхьабакъда, кIоаргга техкачул тIехьагIа гучадьлар из лоархIаме гIулакх уххаза а хIанз мара дIадоладеш ца латтилга. Коллектив кердача хьалашка болх барга якххара хьадда программа яц парткоме, профсоюзни комитете. Дукхача болхлоша, гIулахерча наха, специалисташа дика кхетадац перестройкаца дувзаденна шоай денхараш, хIанз а шоллагIчеи кхоачагIчеи сменегIа болх бе йолаяланза бригадаш, участкаш я укхаза.

Событеитта гаьнна тIехьабус «Красный молот» яхача завода кулгалхой. Завод тIехьаюсаш хилара бахьанаш техкача гучадьлар, парте Ленински районо каст-каста предприяте болх тоабарах дола дешаш районна бюро дувце а, гIулакх тоалуш доацига, хIана аьлча, уж дувцача хана кхоачамбоацараш белгалдахарал совгIа кхы хIама ца дендаь. тIанйца решенеш хоадам боллаш долча практически гIулакхашца чIоагIъяц.

Городской партийни организацена хьалхашка латта дехкараш белгалдоахаш, докладчика гулбеннарий теркам тIаззар, хIанз КПСС ЦК июньски (1987 ш.) Пленума решенеш хIара къахьегама коллективе, хIара сага дIайовзийтара шерра кхетама болх бе безаш хилара.

Докладаст йолча пренешка къамаьлаш дьча КПСС Октябрьски районна хьалхарча секретара В. П. Шутина, «Грознефть» объединене керттерча инженера В. Я. Бородина, ЧИУС СМУ-7 начальника З. М. Имаева, кхычар дийцар перестройка яра хьалашка производственни коллективай политически къахьегамен хьинар айденна хиларах, къахьегама дисциплина тоаенна, хьалхашка латта дехкараш наха динагIа кхетадеш хиларах, боахама механизм эргайоакхкаш тоаеча, экономически дешаш къестадеча нийслуш дола кхоачамбоацараш чIоагIагIа гучадоахаш, уж дIадахара наькъаш белгалдеш хиларах.

Цунца цхьана къамаьлаш даьраша белгалдаьхар наха чуIе цIеноша, соцкультбыта объекташ хьалъяра, баха нах мел эшарашца Iалашбара, транспорта, гIулакхаш деча кхыча сферай болх тоабара даькъе долаш дола кхоачамбоацараш.

Къамаьл даьча Грозниий директора Iилман балха волча заместитела Б. И. Зюбас дийцар балха хозрасчет юкъейоалаяра инициатор ше хиларах тарра, института коллективо дикагIйола разработкаш нийъеш а уж балха юкъекхувлаш а дечох, цунца цхьана цу лоархIамеча балха тIехь долаш долча кхоачамбоацарех, нийслуча халонех. Хьалхашка латта дехкараш дизза кхоачашдара, аьлар оратора, керттера технически лостамаш белгалде деза института коллективо, вIашагIйохка еза разработчикнийн проектировщикийн комплексни бригадаш, разработка нийчъяра, проект оттаяра, оборудовани болх бе йолаялийтара, арахеца продукци дика хилийтара уж бехктокхаме а хургIолаш.

ХIанзарча хано дIадехарашка хьежка халкъа эша товараш дукхагIа а дикагIа а арахецара, Iилман ларда тIа латта керда разработкаш нийчъяра, уж балха юкъейоалаяра, завода коллективана хьалхашка латта кхыдола дехкараш кхоачашдара хетадир ший къамаьл Грозненски радиотехнически завода монтажницас Н. П. Булатовас. — Паччахьалкхен предприятех (объединенех) долча Законо йоккхий бокъонаш лу предприяташта йиззача боахама расчета ларда тIа шоай лоIаме йолаш болх бара, —аьлар къамаьл дьча республика финансай министра заместителя Н. С. Ерзиковас. — Бакъда предприятей кулгалхоша, еррига экономически службас хIанзе а чIоагIа уйла а яь кийчо е еза кердача тайпара болх бара, дагадоагIаш хила деза расчеташ яра порядок хувцалуш хилар, документех ахча дIателилга календарни ханашка хьежка хургда, нагахьа санна расчетни дисциплина толхайой, коллектив алапи доацаш йисар кхерам ба.

Пленуме ишшта къамаьлаш дир халкъа депутатий Ленински районна райсовета исполкома председателя Р. М. Таштамирова, «Союзавтоматстрой» ВНПО опытно - экспериментальни завода радиомонтажницас Л. И. Роевас, «Автоспецоборудование» яхача опытно-экспериментальни завода слесарий - сборщикий бригадира В. П. Рослякова, кхычар.

Пленуме дакъа а лаьцар къамаьл а дир КПСС Ноxч-ГIалгIай обкома секретара Е. В. Тумсоева.

Дийцача дешах бола соцам тIанйцар пленумо, чIоагIйир КПСС ЦК июньски (1987ш.) Пленума решенеш кхоачашъяра йола парте Грозненски горкома организационно-политически пропагандистски мероприятеш.

С. КОТИЕВ.

Кагирхой хьехамча

СССР 60 шу дизара цIерагIча «Оргтехника» яхача производственни объединене чуйоагIача опытни заводе дукха ба хьинаре къа а хьеташ, шоай дехкараш массаза а тIехкхоачашдеш бола производственникаш. Цар цIераш йоахача хана предприяте кулгалхоша эггара хьалхарчара хьоахаву механически участкера Санев Султан Махмудович. Токарашта южъе эгара ланхагIа йола ялхлагIа балха разряд я цун. Ший балхах тIехдика кхеташ хиларах токарий бригадана кулгалде оттаваьв Султан Махмудович.

Цхьаккха смена дIаяхийтац бригада токараша шоай норма 130 — 150 процент кхоачаш па еш. Цкъа дIаельча ОТК контролераша юха ца ерзаеш дIайохийт цун еррига продукци. ХIаьта бригадир Санев Султани цун коллективера массехк токари шоай тамагIа а долаш, продукци арахеца бокъо яькхха ва.

Башха-дика производственники кулгалхой хилар совгIа, заводерча кагирхой хьехамчех толашагIа лоархIачарех цаI ва из. Дукхача шерашка токарий балха тIа ше Iоаяь опыт камаьрша дIа а луш, цо хьалкхебаьб тоьал говзанчаш. ХIанз цо кийчвеш ва Грозненски № 3 йолча профессионально-технически училищера дешархо Остриков Александр. Ший балхах дика кхеташ воагIа из а.

СУРТА ТIА: (аьрдехьара аьттехьа) ший ученикаца А. Остриковца кийчъяьча оатхалага хьожаш ва токарий бригадир С. Санев.

И. ПЛИЕВА сурт.

ХIАРАНЕГА КХОАЧА ГIУЛАКХ

Iилма-технически прогресс сихъеча бокхача лоархIаме да арахеца продукци дика хулга. Из гIулахн нийса кхетаду мебельно-дахчан хIамаш еча «Терек» яхача Ноxч-ГIалгIай производственни объединене коллективо. Хьалха дIанхача шерашца нийсдича укх тIеххьарча хана хоалуш дикагIа я предприяте арахеца изделеш.

Шоай керттера декхар наьха фусамашка уттаю мебель хозагIа, дикагIа хилийтар долга дерттIа кхетаду объединене коллективо.

Хьинар кхо ца деш къахьийгача болхлоша толамца кхоачашйир ухх шера ялх бетта план. Дикка кIезигъелар соахка укх хана хиначул потребителашкара продукци во я яхаш уха рекламацеш.

Къаьстта дика хул КПСС XXVII съезда цIи тиллача бригадаша арахеца продукци. ХIанз из цIи делаеш барх коллектив я объединене. Царех я журнальни столикаш деш йола цхьоагIача филиалера Л. Сагун, С. Исаев, Х. Битиева, шоллагIча цехера В. Паренькова, Н. Есина керте латта отделочникий, фанеровальни заготовительни цехера А. Магомед-Хаджиевас, Л. Захаровас, А. Папановас, З. Керимовас кулгалду коллективаш.

— Мах беча организацеша цхьайолча хана мебель юхахкъьхйт бесага диллача комплексни йоацандаь, кизгаш дохарах, кхыдола производственни санхаташ нийсдаларах, — яхаш дувц къахьегама ветерана В. Пареньковас. — ОТК гIолла мара чакхъяла йиш мичай из брак, цхьажха дича а ла йиш йоаца хIама да из.

Продукце дикал — комплексни проблема. Из дика хилийтара бокхача доархIаме я стандартизаци. Брак ца хилийтара е из хила меган моттигаш ца нийсъялийтара а 65 стандарт нийчъяьй. Технически задане тIа оттадаьд шоай тамагIа а долаш продукци арахеца бокъо яькхха болхлой дукхагIа хулийтилга, «Н», яха знан йола продукци йоагIачул тIех хулийтилга, мебела ассортимент эрга а йоакхаш шеръелга, предприяте балха экономически хьохкамаш тоаделга.

Продукци дикагIа хилийтарах бола соцам тIанйцар парткомо. ХIанз унх сахьате дикка хоалуш тоабеннаб из болх, цехий, филиалий бехктокхам, дисциплина дикка чIоагIъеннаб. Цунна тешал деш да ер масал. Нагахьа санна соахна хьалхарча ах шера къахьегамеи технологически дисциплина толхаяь 126 моттиг хиннаяле еррига объединене, укх шера дIабахача 6 бетта 31 моттиг мара хиннаяц. ЦIенденна дIадаьннад корта бохабу малар менна а болаш балха ухилга, шозза лохденнад прогулаш елга.

Из дукхагIча даькъе паьха сакхетам лакхбаларах хьадаьнна бернат да.

Хан-ханнахьа чакхдоах дикала денош, доагIар хьадех отделашкара, брак ялийтараш бехктокхаме оз.

Объединене халкъа тIахьожамхоша ОТК болхлошцен технологашцен кIиранагIа цкъазза рейдаш ю продукци миштай хьожаш, брак нийсъялийтарах бехкебараш хьагучабоахаш. Уж а кхы а балхаш дарах хоалуш динагIа болх бе йолаеннаг Ермоловски филиал, цхьабакъда ма хетта дика продукци арахеца вIаштIехьдалац пун хIанз а.

Объединене керттерча технолога, центральни лабораторе начальника, ОТК начальника, метрологе начальника дакъа а лоацаш продукцена юкъе брак йий хьожаш рейдаш ю объединене гIолла. Царна гучадьнна кхоачамбоацараш дувц цехий, филиалий болхлой собранешка. Цига белгалду брак ца нийсъялийтара наькъаш, дикадар хьаллоаш, специалисташа, болхлошна енна рекомендацеш теркаме зц.

Цхьабакъда, цхьайолча цехий, филиалий кулгалхоша е йоагIаш йола йоаххо яц продукци дикагIа хилийтара. Цох дувца лаьрхIад аргIанарча партийни собране.

А-Г. УГУРЧИЕВ.

Ширдаьннача гIулакхашца — лира къовсам

ПАРТИЙНИ ЙОАКХО ЭШ

КПСС XXVII-ча съезда решенешца хьалхле а лелаеш, парте Назрановски райномо цахаддаш йоакхо ю интернационалнии атеистическим болх перестройка дIадеххача тайпара вIаштIехьбакхкхара, из дIахо тоабара. Массе оагIорахьара нIоарга техкад цу хьакъехьара дешаш еррига къахьегама коллективашка, юрташка. Юххьанцарча партийни организацей, идеологически учрежденей теркам тIаберзабаьб болх цIенхаштта тоабергбола керда формаш харжара. Наха интернационалнии атеистическим кхетам балара дешаш дувц КПСС райкома пленумашка, бюро заседанешка, юххьанцарча партийни организацей собранешка. Уж тIехьхарча шин шера духхьала райкома бюро заседанешка тхъозза дийцад уж. КПСС райкоме вIашагIъеллай атеистически балха кулгалдара Совет, цу тайпара Советаш вIашагIъехнай юххьанцарча партийни организацешка. Массе парторганизацешка ба атеистически балха организацораш. Царех 46 КПСС Грозненски горкома марксизма-ленинизма университете, парте обкома семинарашка дийша ба. ХIанз берригача агитаторех кхоалагIа дакъа бараш атеистически темаех беседаш еш ба.

Интернационалнии атеистическим балха юкъе хьинаре дакъа лоац культура учрежденеша. Цига вIашагIъехь тематически сайренаш, стендаш, библиотекашка ю дешарий конференцеш, атеистически уголокаш, кхыдар.

Къаьстта теркам тIабахийта лелабу из болх школашка. Цу хьакъехьа айхха бувзам лоаттабу Пригородни района къахьегама коллективашца. Масала, «Электроинструмент» яхача завода коллективо г. Орджоникидзерча «ОЗАТЭ» яхача заводаца, трикотажни фабрика Орджоникидзерча трикотажни объединенеца, «Октября 40 шу» яхача совхозо Хетагурова цIерагIча колхозаца, «Назрановский» совхозо «Чермен» яхача колхозаца, «Экажевский» совхозо Ленина цIерагIча колхозаца, ишшта кхы а. Уих тIехьхарча хана доттагIлен гIулакхаш эргадьха тоадьд. Хьалха дикагIйола опыт дIа-юха йовзийтача тоъам бора, хIаьта хIанз предприятешка, боахамашка бригадаш, звенош дIа-юха а ухаш доттагIлен вахташ лелаю, доттагIлен кхашка тайпатайпа культураш хьалкхею. Цу тайпарча гIулакхо балха тIа толамаш дахарал совгIа, наха южъера доттагIал а чIоагIду.

Кердача тайпара вIаштIехьдаькхкад оаха хIаранеца къаьст-къаьста болх бара гIулакх. Масала, районе мел йолча (Кунта-Хьажий, БатIал-Хьажий, Дени Арсанова, Хьусен - Хьажий, Баматгире-Хьажий) тоабашта чубоагIа мурдаш берригаш а техкаб, уж бахаш бола, болх беш бола моттигаш яйзай. Царна къаьст - къаьста атеистически кхетам бала оттабаьб юхьхьащарча партийни организацей секретараш, предприятей, совхозий, учрежденей, организацей кулгалхой, идеологически депутатскин актив.

Бакъда, перестройка дIадехача тайпара из болх техкача, гуш да наха интернационалнии атеистическим кхетам балара южъе кхоачамбоацараш дукха долга. Район хIанз а я мурдий тоабаш. Дукха моттигаш нийслу, ди на хьакъехьара закон телха а деш, мурдаш къайлагIа вIашагIбетталуш. Цар хьаллувц шариIата гIулакхаш, шоашта южъеувза гIерт кагирхой, могаду пхьа лехилга, урдув доахилга, кхыдола тIехьадиса гIулакхаш.

Цхьайолча партийни организацеша йоагIгIача тайпара терко яц цу балха. Назрановски МПМК. «Маяк» яхача совхоза

Ц Х Ь А Н М У Г I А Р Е А Л А Т Т А Ш – Л Е Р Х I А Ч У Н Г А

1987 шера хьалхарча ах шера Къулбаседа Кавказа вежарашха йолча автономни республикашта юкъе лелаяьча социалистически яхьа итогаш

Ялх беттал а кIезигагIа йола ха мара яц шу чакхдала, Цу юкъа де йиш яр яхь дукха а да. КарагIдийнараш тIехдаькха ца а дувцаш, па деш дисарий хьакъехьа бекхаза бовла а ца гIерташ, итогаш е еза ха хьатIаэттай, таронаш ларкIа а лаьркIа деррига пIзаш тIадерзаде деза ер шу хьинареча къахьегамца чакхдаккхара.

Вежарашха йолча автономни республикай къахьегамхоша хьинаре къа а хьегаш, дIахо а дегIайолаяьй экономически потенциал, КПСС XXVII съездан парте ЦК январски (1987 ш.) Пленумен решенешка хьежжа чакхдаьхад перестройка яра балхаш.

Халкъа боахама доакъошка дика хIамаш карагIдувлаш да. Практике тIа-тIа шерагIа юкъейолаеш латт доалдареи кулгалдареи керда методаш, чIоагIлуш йоагIа къахьегама дисциплина, лаккхлуш латт кадрай бехктоххам.

Из деррига а хьахиннад къахьегама коллективай дегIаенача инициативахи творчески хьинарахи, автономни республикай экономика дегIайолаелга сихдара практически гIулакхашца цар дакъа лацарах.

Цхьабакъда, хьалхарча ах шера баьча балха итогаша хьахьоккхачох, цхьайолча моттигашка болх баьбац хано дIадехарашка хьежжа.

Халкъа боахама къаьст-къаьстача участкашка боаггIача боарамагIа продукци ара ца хецаш моттигаш нийсъелар, номенклатурагIа продукци арахецара, цун дикал лаккъяра, договорни дехкарашка хьежжа поставкаш яра заданех лоархIабанзар.

Кхочамболлаш пайда ийбац производства таронех, материальни ресурсаш йоагIачул дукхагIа йоаеш моттигаш нийслу, шоай низаш массанахьа дIа-хьа а хьежадеш, йиллача хана объекташ эксплуатаце дIатийнаяц гIишлонхоша, товарашцен деча гIулакхашцен бизза IалашбацбаханахI.

Автономни республикашка тIа-тIа шерагIа яржаш латт Сийлахь-бокхача Октябра 70 шу дузача цIейна сийленца накъадахара йола социалистически яхь.

Ха ца тулийталга, дIахьалхашкахьа ахара темпаш лаккъелга, болх юкъагIбоахаш моттигаш ца нийсйолийталга — хIара производственни коллектива, хIара къахьегамхочун керттера дехкар да таханах.

Укх юбилейни шера план ханал хьалха кхоачашъяра шерра социалистически яхь йоаржаьй СССР 50 шу дизара цIерагIча Грозненски химически завода цехаша. Цу яхье хьалхалаттачарех цаI я № 1-101 йолча цеха коллектив. ХIара бетта плани тIанийца дехкаршн тIехкхоачашдеш хьайоагIа из. Дог тийша ба цеха химикаш шоаш Сийлахь-бокхача Октябра 70 шу дузача юбилея сийна тIаийца дехкараш тIехкхоачашдергхиларах.

Белгалбаьнна дика къа а хьегаш, даим технологически режим нийса лелаеш бола болхлой итташ ба укхаза. Царех ба хадданза социалистически яхье хьалхалатташ бола аппаратчицаш З. Н. Приходько, Т. В. Груздова, Е. А. Беличенко, кхыбараш.

СУРТА ТIА: аппаратчицаш З. Приходько, Т. Груздова, Е. Беличенко.

А. АЙРАПЕТОВА сурт.

1987 ШЕРА ХЬАЛХАРЧА АХ ШЕРА ХЬАЙБАН ПРОДУКТАШ КИНЧЪЯРА ПЛАН КХОАЧАШЪЯР
(проценташа)

	Ноьч-Гlалгlай АССР	Къулбаседа-Хlирий АССР	Черсий-Балкхарой АССР	Дагестански АССР
Доахани коа тIара оалхазараш	104	110	110,6	114
Шура	101	103	100,4	106
Фуаш	102	111	112,8	121
Соахкарчунца нийсйича хьайбай продукци нийчъяра боярам:				
доахани коа тIара оалхазараш	95	110	110,1	104
шура	98	99,0	102,0	106
фуаш	94	106	98,1	132

КАПИТАЛЬНИ ГIИШЛОШ ХЬАЛЪЯР

Подрядни гIишлоь организацеша чакхдоакхаш да коллективни подрядага ялари доалдара керда методаш юкъейоалаелген. Къахьегама дисциплина чIоагIъяра, кадрай бехктоххам айбара массе а йолча подразделенешка хоамдамболлаш балхаш ду, соцкультбыта объекташ хьалъяра а дукхагIа йоакхо е йолаеннай.

1987 шера хьалхарча ах шера дикка дукхагIа болх бе йолаялийтай соахка цу юкъа йолаялийтарел. Из хьокхам эггара чIоагIагIа дегIабенаб Къулбаседа-Хlирийн Ноьч-ГIалгIайн АССР-ашка.

Дика хIамаш карагIдийнад наха чубаха цIеношхьалдеча а. Укх шера хьалхарча ах шера 1986 шера хьалхарча ах шера деннарел дика дукхагIа цIенош дIаденнад.

Предприятешка реконструкци еча а керда техника оттаеча а дукхагIа пайда ийбе болабаьб материальни ахчани средстваех. Вай республике производственни гIишлош хьалъяра хьахьежаеча капитальни вложеней юкъарча боарамах 48 процент яраш цу гIулакхага дIаяхийтай, из хул планагIа лаьркIачул 6 процент дукхагIа. Машинашъеча, мехкдаьтта чакхдоахача, кхыдолча доакъошка дика балхаш даьд керда техника оттаеш.

Из ниттта дале а, дукха объекташ шиъ ханнахьа эксплуатаце дIа ца луш юс. Эсала я хьалъеча гIишлой дикал а. Боахама способагIа балхаш делга Iалаьмате мела лел.

Ховш ма-хиллара, укх шера гIишлонхоша кхоачашъе езаш яр йохка план я. Хьалхарчул дика дукхагIа хьалъе езаш я пар соцкультбыта объекташи наха чубаха цIеношн. Цудухьа хIара къахьегамн коллективо хадданза йоахо е езаш да хьалъю гIишлош дукхагIа а уж дикагIа а хилийтар.

КАПИТАЛЬНИ ГIИШЛОШ ХЬАЛЪЯРА ХЬАЛХАРЧА АХ ШЕРА ПЛАН КХОАЧАШЪЯР (СОВХОЗАША ЯЬРАШ А ТIЕХЬА ДIАЛАЬРХIАЧА).
(проценташа)

	Ноьч-Гlалгlай АССР	Къулбаседа-Хlирий АССР	Черсий-Балкхарой АССР	Дагестански АССР
Керттера фондаш болх бе йолаялийтара план кхоачашъяр	74	82,3	99,4	94
Соахкарчунца нийсйича керттера фондаш болх бе йолаялийтар (колхозашца цхьана)	124	131,9	106,4	105
Наха чубаха цIеношхьалдара план кхоачашъяр	78	127,2	109,3	87
Соахкарчунца нийсйича эксплуатаце дIаденна наха чубахара дола цIеношн	106	179,6	130,5	109
Капитальни вложеней лимитах пайда эцар	89	98,1	95,8	95
Гlишлон - монтажни балхий лимитах пайда эцар	85	96,7	98,0	91

ТОРГОВЛИ

1987 шера хьалхарча ах шера балхаш даьд торговли вIаштIехьйоакхалга, халкъа эшача товарашца баха нах Iалашбелга тоадара.

Ноьч-ГIалгIай АССР-е соахка цу юкъа дехнарел дукхагIа дехкар: машдаьтта 16 процент, генарий даьтта 12 процент, сом 94 процент, сомий сокаш 26 процент. Дохкаш дола корта бохабу маларашн 20 процент кIезигденнад. Дика толамаш даьхад-Дагестана, Къулбаседа-Хlирийчен, Черсий-Балкхарой мах беча организацеша а.

Грозненски швейни производственни объединене цхьоалагIча филиала болхлоша чIоагIа лоархIаши сийдеши ба йижарий ЕвлоевгIар Мадинен Хадишати. Участка мастер йолаш болх беш я Мадина, хIаьта спецмотористка йолаш къахьегаш я Хадишат. Шаккхе а шоай балхах тIехдика кхеташи даим социалистически яхье хьалхалатташи ба. Шоаш хьадеш дола барзкъаш дикен тIехдикен мара а ца хулийташ, хIара сменагIа нормаш 120 — 130 процент кхоачашъю цар.

Башха-дика производственница хиларал совгIа, участка комсорга дехкараш хадданза цIена кхоачашдеш хьайоагIаш хиларца ниттта дика лоархIаш я Халухаева Фатима а.

СУРТА ТIА: (ьардехьара ьаттехьа, йижарий ЕвлоевгIар Мадинен Хадишати, комсорг Ф. Халухаева.

Н. КОБИАШВИЛЕ сурт.

ПРОМЫШЛЕННОСТЬ

Къулбаседа Кавказа ерригача автономни республикай индустре болхлоша толамца кхоачашъяьй продукци маьхалъякхареи дукхагIйола изделеш арахецареи хьалхарча ах шера план.

Планал совгIа мехкага дIакхаьчар 69 миллион сома маьха продукци. Толамца программах лоархIабир промышленноста керттерча — мехкдаьтта, газови, энергетически, металлургически, машинашъеча — доакъой болхлой .Ноьч-ГIалгIайчен мехкдаьттахоша планал совгIа даьккхад 69 азар тонн мехкдаьттеи 69 миллион кубически метр гази.

Ерригача автономни республикай индустре болхлоша планал совгIа арахийца металл, машинаш, оборудовани, халкъа эша товараш кIезига дац.

Хьалхарча ах шера балха тIа белгалдаьннар да промышленни продукци арахецилга дегIаахар, цун темпаш лакхъялар.

Промышленни продукци арахецар автономни республикашка соахка хьалхарча ах шера хинначул шин процентагара ийс процентага кхаччалца дегIаденад, из хул лаьркIа хинначул лакхагIа.

Арахеца продукци дикагIа хилийтара даькъе эггара дикагIа хьокхамаш даьхар Дагестански, Черсий-Балкхарой Ноьч-ГIалгIай АССР-ий, дукхха къахьегама коллективаша, ниттта Iалашдир дIахо а производства эффективность лакхъелга. Цу республикай ерриге индустри хьайдача дикка тIехкхоачашъяьй къахьегама овсарле лакхъяра план, хIара болхлочоа дIалаьркIача хьалхарча ах шера арахийца продукци ялх процент тIаихийттай. ХIаьта, Ноьч-ГIалгIай АССР-а промышленносте тIа мел кхийтта продукци хьахиннай къахьегама овсарле лакхъяра чотагIа.

Боаггiача боарамагIа болх а беш, планаши тIайца дехкараш тIехкхоачашдеш йола коллективаш массанхьа а йодаш я. Ноьч-ГIалгIай АССР ниттта йолча предприятеех «Оргтехника» яха производственни объединени, «Промавтоматика» НПО опытни завод, Гудермесски медицински инструментий завод, «Союзавтоматстром» ВНПО опытно-экспериментальни завод, «Автоспецоборудование» яха опытно-экспериментальни завод.

Керда техника оттаяра, болх бещ йолча предприятешкен цехашкен реконструкци яра дукха мероприятеш чакхъяьхай производственни коллективашка.

Къулбаседа Кавказа вежарашха йолча республикай промышленносте балхаш даьд Iилманен техниканен карагIдийнараш производствана юкъехкувлаш, технически прогресс яра тIаерзаяь мероприятеш чакхйоахаш. Масала, хьалхарча ах шера Ноьч-ГIалгIайчен предприятешка арахеца йолайир керда 100 тайпара промышленни продукци, юкъейоалаяьй автоматически оборудование 23 единица, цу даькъе кхоъ промышленни робот, цаI сбалансированни манипулятор, 47 прогрессивни технологически процесс, царех 10 кIезига отход дIакъастийташ, ресурсаш кхоеш, вIалла а отход дIа ца къастийташ а йолаш.

Цу доархIамеча лостамагIа дикка балхаш дир вай лоалахой предприятешка а.

Из ниттта дале а, терхал ца деш дита йиш йолаш дац. дукхха производственни коллективашка нийслуш дола кхоачамбоацараши ца деш дисараши. Цхьайолча предприятешка мощностех кхоачамболлаш пайда ийбац, республикерча машинашъеча предприятешка шерагара шерага лохлуш латт оборудование сменность коэффициент.

Дукхха предприятеша кхоачашъяьяц продукци маьхалъякхареи къахьегама овсарле лакхъяреи план, еррига республика хьайдача Iилмеи техниканен дегIакхувлара заданеш кхоачашъяьяц. Цхьайолча моттигашка боаггiача бесса пайда ийбац машинех, оборудованех, цхьайолча хана зехьа йоаю материальни ресурсаш, кхом ца беш дIаухийт доагор, электроэнерги, дукха балха ха зехьа йоаю цхьаккха бехказло а йоацаш. Производственни коллективай балхаш тIа, дехкараш а тIехьа дIалаьрхIача, продукци маьхалъякхкхара планаш кхоачашъяьяц автономни республикай производственни коллективаша, еррига арахецача продукцех лакхерча категорех арахецар, хьалха дIаяхача хана санна, геттара кIезига я. Паччахьадкхен стандарташен технически хьалашен дIа ма дехкара хилац цхьайолча хана арахеца продукци, хIанз а тIехьа наьха хьашташ кхоачашдац.

Массе а йолча участкашка тIадиса дехкар ма могга сихгIа дIадаккха деза, арахеца продукци дикка дукхагIа а хулийташ. Из дувцалга доацпаш човлхане дехкар да, хIаьта резерваш а кIезига яц. Шийтталагiча пятилетка шоллагiча шера план толаме кхоачашъярал лоархIамегIа хIама дац хIара производственни коллективана.

1987 шера хьалхарча ах шера промышленносто план кхоачашъяр.
(проценташа)

	Ноьч-Гlалгlай АССР	Къулбаседа-Хlирий АССР	Черсий-Балкхарой АССР	Дагестански АССР
Продукци маьхалъякхкхара план кхоачашъяр	100,6	102,0	101,2	104,6
Соахкарчунца нийсйича арахийца промышленни продукци	101,7	106,3	104,8	106,5
Къахьегама овсарле лакхъяра план кхоачашъяр	102,5	102,9	101,3	103,5
Соахкарчунца нийсйича къахьегама овсарле лакхъялар	101,8	106,1	104,1	106,7
Поставкаш а тIехьа дIалаьркIача продукци маьхалъякхкхара план кхоачашъяр	97,4	99,3	98,9	97,0
Промышленни предприятеш	137	147	124	197
Царех поставкаш яр а тIехьа дIалаьркIача продукци маьхалъякхкхара план кхоачаш да яраш	32	16	22	29

АГРОПРОМЫШЛЕННИ КОМПЛЕКС

Вежарашха йолча автономни республикай агропромышленни секторе мероприятеш чакхъяьхай дIахо а производствои къахьегами эргабакхха тоабара, доалдара керда методаш юкъейоалаяра.

Колхозий, совхозий кхашка сихдаь чуацаш латт ялат, юкъарча хьайбашта ийчдеш да доакъар. Хьайбаш Iангара хала даьхдале а, автономни республикай хьайбаш леладераша толамца кхоачашйир массе а тайпа хьайбай продукташ йохкара 1987 шера хьалхарча ах шера план.

Колхозашкен совхозашкен шерра юкъедоаладеш латт подрядни формагIа къахьегам вIаштIехьбоакхалген цунах алаш лулген, боахама расчет, чIоагIлуш латт юртбоахама производства экономика.

Цунца цхьана автономни республикай агропромышленни комплексе долаш да цIенхашттара кхоачамбоацараш. Цхьадолча боахамашка лоха я хьайбай продуктивность, моттигаш нийслу доахан дукха довш. Дукхача колхозашен совхозашен кхоачашъяьяц 1987 шера хьалхарча ах шера хьайбай продукташ йохкара оттаяь планаш, соахна цу юкъа хинначул цIезигагIа я яьха хьайбай продукташ.

1987 ШЕРА ХЬАЛХАРЧА АХ ШЕРА ХЬАЙБАН ПРОДУКЦИ ЯККХАР
(проценташа)

	Ноьч-Гlалгlай АССР	Къулбаседа-Хlирий АССР	Черсий-Балкхарой АССР	Дагестански АССР
Соахка укх ханаца нийсдича даьккха дулх	99	113	113,7	104,1
Соахкарчунца нийсйича еррига яьккха шура	97	96	100,7	104,5
ХIара кхоабача Iаттагара яьккха шура	1159	1408	1339	1011
Соахкарчунца нийсдича котама тIехьара хьагулдаь фуаш	102	115	97,1	127,7

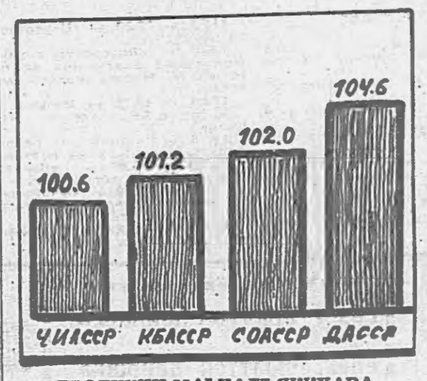

ПРОДУКЦИ МАЬХАЛЪЯККХАРА ПЛАН КХОАЧАШЪЯР

ШУРА НОХКАРА ПЛАН КХОАЧАШЪЯР

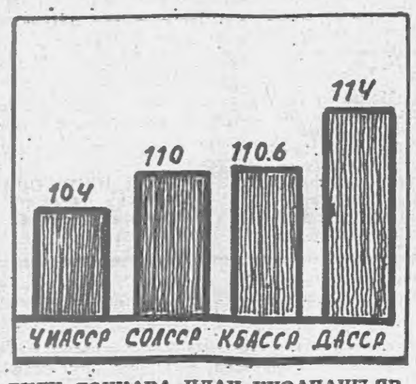

ДУЛХ ДОХКАРА ПЛАН КХОАЧАШЪЯР

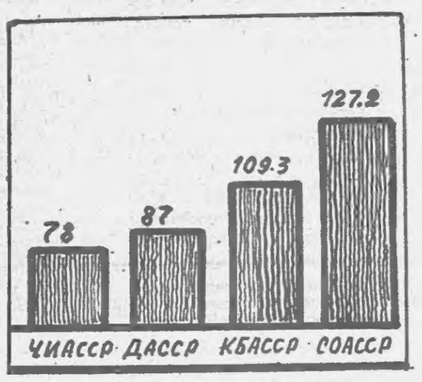

НАХА ЧУIЕ ЦIЕНОШ ХЬАЛДАРА ПЛАН КХОАЧАШЪЯР

БЫТОВОЙ ГIУЛАКХАШ

1987 шера хьалхарча ах шера Ноьч-ГIалгIай АССР быта служба болхлошта дехкар тIадисар, городашка а юрташка а бахача наха бытовой гIулакхаш дара план кхоачашъянзар. Из ниттта дале а соахка хьалхарча ах шера даьрел дукхагIа бытовой гIулакхаш дир бахача наха ерригача республикашка. Эггара дукхагIа гIулакхаш даьд Ноьч-ГIалгIайн Дагестанскин АССР-ашка.

Быта служба балха тIа, хьалха санна, цIенхашттара кхоачамбоацараш да. Къахьегам вIаштIехьбакхарен стимулировани яреи прогрессивни методаш юкъенхухьалга мела лел.

Йиллача хана заказаш кхоачаш ца деш, е кхоачашдаьрашц во долаш моттигаш нийслу.

Цхьайолча нах бахача моттигашка йоацаш я быта служба предприятеш, дукхха предприятешта чIоагIа эшаш ба ланха квалификаци йола болхлой. Наха гIулакх деш йолча предприятей сеть шеръелга а мела лел, хIаьта болх беш йолча предприятешка бизза пайда ийбац производственни мощностех.

1987 ШЕРА ХЬАЛХАРЧА АХ ШЕРА БАХАЧА НАХА БЫТОВОЙ ГIУЛАКХАШ ДАРА ПЛАН КХОАЧАШЪЯР
(проценташа)

	Ноьч-Гlалгlай АССР	Къулбаседа-Хlирий АССР	Черсий-Балкхарой АССР	Дагестански АССР
Бытовой гIулакхаш дара план кхоачашъяр — еррига а	98,0	99,9	102,6	101,0
Соахка цу ханаца нийсдича — еррига а	112	107,3	111,7	114
Юрташка бытовой гIулакхаш дара план кхоачашъяр	99,9	101,0	100,2	104,0
Соахка цу юкъа хинначунца нийсдича	116	102,4	110,1	112,0

КХОАНА—ТОРГОВЛЕ БОЛХЛОЙ ДИ

БАРТ ТАЙНА КОЛЛЕКТИВ

Грозне, Калинина поселке йоккхагIчарех цаI я № 142 йола кхачан товараш доахка тика. Йокхка интернационалъни коллектив я укхаза кхъахьегаш.

— Ховш да мел хала болх ба продавецаша бер, — аьлар тика директора Керимов Искандера. — Дийнахьа сарралца са ца лоIаш, эцархой хьашташ кхоачашде деза. ХIаьта цхьайолча хана царна юкъе «сиха» бараш а нийслу.

Тахан эцархо хьалха хиннар вац. Шийна культурно гIулакх дар, товараш дика а ассортимент шера йолаш а хилар лов цунна. Цох тамашъелга а дац — вахаро, перестройко дIадех из. Корта бохабу маларашдохкар тоъал лаьгIдича дешз, халагIа хиннад планаш кхоачашъе. ХIаьта а № 142 йолча тика коллектив дика лоархIаю шийна хьалхашка латтача декхарех. Масала, ухх шера шоллагIча квартала план 102 процент кхоачашъяьй цо.

Эггара хьалхара дош къахьегама ветеранах Дадуева Нинах. Тоъал ха я цо йоккхагIйола продавец йолаш болх бу .Цу ерригача хана цкъа а хезадац из эцархошка гIожа йистхинна, цо къахьегама дисциплина толхаяьй, аьнна. Хов цунна наьха дегашка бода никъ лаха, кIаьдъенна яле а, елаенна, безаме йолаш наха духьалгIо. Цу шийх йоахкача дикача оамалаша а лакхача профессионални говзало а бокъо лу Дудуевана къоначар хьехамча хила.

Къонабараш кIезига бац тика чу болх беш. Л. Измайлова продавец я. Грозненра торгови техникум чакхъяьккхачул тIехьагIа ера из укхаза. Хьинар дола йоI езаелар коллективе а эцархошта а. Цо санна дIаболабир шоай къахьегама никъ продавецо Л. Пливевас, кассира-контролёра А. Курскиевас, маьхх йохкача отдела продавеца Т. Шахмурзаевас. КIезига дакъа юкъехьоц цар цахаддаш паччахьалкхен планаш кхоачашъяра.

— Ер шу къаьстта лоархIаме да тхона, — йоах И. Керимова. — ГаргагIертад Сийлахь-боккхача Октябра 70 шу дизар. Ма хулла дикагIа цIейна накъадахара низ кхобергбац оаха.

СУРТА ТIА: № 142 йолча тика болхлой Л. Измайлова, А. Курскиева, Т. Шахмурзаева.

М. МАЖИТОВ.
Л. АБДУРЗАКОВА сурт.

Белам а белхам а

Е ШИЙЛА Е ЙIАЙХА

Берашта а хов аьккий йIаьйхен Iай шийлен хулга. ХIаьта цхьайола вай городера гIишлош цу тайпарча хувцамашта жоп луш йоацилга а ша мо шаьра ховш да. Къамаьл дац, эггара хьалха из нийсденнад проектировани нийса ца хиларах, гIишлонхоша шоай болх во барах. Дале а, наьха унахцIенонназа де йиш йола хьалаш дIадаха йиш ящ аьлча а нийса хургдац.

«Хозала салон». Городерча дукхагIболча кхалнаьха дог латта моттиг. Тамаш а ящ: берригаш а ба хоза хила ловш. Бакъда, укхаза баьхкараша-м кIезига физически моральнии низ боабац наьха бIарг тIаозаш хилар духьа. Вентиляци ца хиларо, дийнахьа сарралца кIзга Iоакъашта тIалаттача малхо, химикатий хьажо бокъонца бIогора воалаву укхаза нийсвеннар. «Хоза ма хилавалар, дийна виса», — яхача уйла тIа воал моллагIа саг. Ишта хул аьхкий...

Кхы дикагIа хьал хилац Iай а. Салона болхлоша а е хоза хила ловш укхаза баьхкараша а пальтоши кетараши Iояхац. ХIаьта креслашта юхе раковинаш ца хиларах, корта тIаьда а болаш, ерригача салона чу гIолла дIа-хьа аха безача оттабу кхалнах. Кхетаду хургда-кх оаш цу гIулакхо унахцIенонна мел чIоагIа водж тоха йиш я.

Салоне чувоаллача оттаяь телевизор болх ца беш латта куклий ха я. Дезаденна хургдац-кх цунна цу тайпара хьал. ХIаьта нах-м болх бепш хозала тIаххувш ба.

Кхоачамбоацараш-м кхы а шортта да укхаза. Цхьабакъда, уж дагардеш а ца багIаш, ма хулла сихагIа уж дIадахара тIабахийта беза теркам. МассагIа да де йиш йолаш: корий конструкци хувцар, шелали йIовхали тела система тоаяр, вентиляци оттаяр, и. кх. дI. Ховш ма дий, наьха унахцIено чIоагIъярач лораяраи духххьал дарбан, физкультура, салагIара учреждеиеш хьалъярах кхоачам боацилга. Эггара хьалха унахцIена хьалаш хилийта деза производстве, быте.

А. ДЖАМБУЛАТОВ.

ЧХЬАГIАРА ПЕЛА

— ЧхьагIара пела мара меннадацар аз цу дийнахьа, — яхаш Iокадар халкъа судеМалгобекски технологически транспорта управленера шофер Медаров Iамархан.

Зиза даккха кийчлуш аьрель а хилча, сахьата гIоарилгаша бус итт даьннилгахьахьокхаш а хилча, «ноа» ала мара ца дезаш кийчча латташ паччахьалкхен «Газ-66» а хилча, фу дагадох зIамсага? ДIаала тоам ца хете а, мехкарий дагабох. Iамархана дагаехар Вера яр.

Дукха ца говш дог латтача моттиге вар Медаров. Веханза венача хьаьшийна духьалъера Верай нана. ЙоI хьаеха раьза хиланзар из. Цу тайпарча гIулакхо бокъонца бIогора воалавир Iамархан. ХIама гунахьа доацача кхалсагага газета тIа хьадоаладе йиш йоаца дешаш аьлар цо.

Наьна лергаш цIийдала кхийнадацар, Верай да коа воалача хана. Цунга а дехар дир Медарова йоI хьаеха аьнна. Сесагаца дагаваьлча санна «ак» аьлар цо а. Хьаьшас цунга а баге техар. ХIаьта ше леладечох хIама хургдоацилга хайча, урс даькхар. Из бIаргадайча кхераваланзар цIенда, юхаваланзар. БIаргашка цIий кхехкар хьаьшана.

— Ишта дале-м, сога дита Iаl — аьнна, мухь баьлар цунга. Чехка урс киса а делла, машина хьал а сега, цIендаьй коанаIараш хоарцайир цо. Цул тIехьагIа юха а хьайза дIавахар.

— НаIараш хоарцае дага а дацар сона, — яхаш ше бакъве гIертар Медаров суде. — Сов корзагIваьнна машина скоростагIа латтий а ца хьожаш, мотор хьалсегар аз — наIараш чуяхар. ШоллагIа дийнахьа уж шоаш лаьттача дIа а оттайир аз.

Саг тешанзар уц фаьлгех. Хулигана законагIа доаггIаш дола таIазар дир. Цхьабакъда, укхаза тIадам оттабе хьалха да. Хьагучох ше леладер кхыча кхамах болча нахаца а да, уж Iаьдалга латкъа лоархIа а бергбац аьнна хеташ майраваьнна хургва-кх Медаров. Амма, гIалат ваьннав из: вай мехка закон массанена цаI да.

М. САИДОВ.

КЕРДА СЛОВАРЬ

Географена хетаяьча балхех эггара боккхагIбарех цаI а хинна дIаоттаргда кастта «Советская энциклопедия» яхача издательстве арахеца кнIдеш дола «Географически энциклопедически словарь». Книжка оагIонаштIа дешарашта корайоагIарга дукххача мехкашта, бIарччача континенташа, доккхача хиштен фордаштен, океанашта, вай планета Iаламаи экономически районашштен хетаяь 16 эзар совгIа статья.

Йоккха моттиг дIалоац цу тIа Нохч-ГIалгIай АССР-ах йолча материалаша. Къаьстта статьяш хетаяьй республика столицана — Грозненна, городашта Аргунан Гудермесан, хишта Тийркан Шолжан. Ишта цо йовзийт вай республикера историко-географически объекташ а.

Нохч - ГIалгIайченах йолча статьяшта дIатIакхет карташ. Уж книжка тIа диъ бIаь гаргга да.

Кийчдеча словара авторски коллективана керте латт СССР Географически общества президент, академик. А. Ф. Трешников.

Керда «Географически энциклопедически словарь» чIоагIа накъадаргда специалисташта, шоай мохк бовса гIертараша, туристаша, краеведаша.

Г. ХАБОТЬЕВ.

Лорале—кIай дохьаж!

НАРКОМАНИ—СОЦИАЛЬНИ ЗУЛАМ

ХIанз цхьаккха саг шеквац наркомани социальни зулам хиларах. Ужх тIехьарча хана наркомани мел зуламе хIама да дIадовзийташ шерра баьча балхо кхетадайтар наркотически веществаш эзача, мелача, маха теха дегIа чуеттача сага организм айпйоакхаш хилар. Наркотикаш оза, мала е маха теха дегIа чуйотта саг волалу къона волаш, уж лелаеча наха ар саг сакъердаргдолча хьал тIа оттаву, яхаш дувцача хозача хабаршта каравахача. Масала, бийсана шийталагIча сахьата утоловни розыска бодхлоша соцавир кхо кIаьнк. Уж совцабар бахьан дар дегабуам бергболаш цар деш хиннар: чIоагIа хьекха цIогIа, сихдаь лестаду кулгаш, деха болар, даггара белар. Уж бар 17 шу дола Iумари СаIиди, 18 шу дола Саша. Наркологически диспансере хьежар цу кхаьннега, массанена а диагноз оттайир: гашишо бохабаьбар уж. Царца къамаьл деш гучадаьлар, Саша анаша увзаш вола 2 бутт болга, кIира 1—2-зза а кхы дукхагIа а озаш. Цо из увз, Сашас дувцачогIа, шийна вовзаш волча, дуккха хана денз «маха тохаш» хиннача саго из эзана цхьа молагIча тайпара доацаш чIоагIа сакъердаме хул, яхаш дийцандаь.

Ши кIира хьалха ший новкъосташка Iумарагеи СаIидагеи аьннад Сашас анаша озаргьяр оаш. Уж раьза хиннаб. Бакъда, берашта «цхьа моллагIа боаца сакъердам» баьбац эзача анашас, Iетто дог а ухийташ, цхьаккха бахьан доацаш эгIорагIа белам а боаккхаш, хьаьрбаьхаб. Ишта бола сакъердам лехилга наркологически диспансера чахдаьлар.

Цу историцара тамаш яйташ да наркотик оза уж цу сахьата раьза хилар, шоашта из законо ца могийтилга ховшше а. Наркотик озарах хIаранегара 50 сом гIод доакхх. Дика да нагахьа санна, шоаш даьр зуламе хIама долга кхета а даь, уж совце.

Бакъда ишта бараш а боацаш, кхыбараш а ба шоашта болча пайдана кхелета бераш наркоманена юкъеозараш. Ишта бола «беркате нах» шоаш Iехадеча берашка геттара дика а сакъердийтаргдолаш а ювца болалу наркотикаш, моллагIа а керда хIама довзара тIера оамал йола бераш Iехалу. Царна мах боацаш наркотикаш тела болалу «беркате нах», цар дегIах из лазар патологически дIалатталца. Наркотикаш ца хилча варгвоацача ваьннача сага хьалхашка оттаю «Iа сона ахча да, аз хьона наркотикаш лургья» яха правило.

ТIаккха ахча лаха волалу наркомане есаралла вигар, из моллагIа а зулам де кийча хул ахча даккхар духьа: къоал де, саг вовха, кхы водар де. Наркомане новкъаваьннар юххера а, набахта кхоач — цу дийнача наха долча каша.

Хьасана анаша увза 4 шу да. ТIехьара из лаьцар ший цIагIа наркотик кийчъеш воаллача хана. ХьалхагIа шозза лаьца хинназ из наркотикаш лелаяри кийчъяри бахьан долаш. Хьасана сибатото шийна теркам тIаоз — бос баха, гIийла, гIожа хобораш долаш я цун юхь. Ший яьннача ханал 20 шу воккхагIа хет из .Керта чеши цергаши хийраяьннай цун. Iовдала, ийрча юхь я. Анашах дола къамаьл доладелча мара безаме хилац из. Техкача: хIама хечка дицлу цунна, теркам бов, хьаькъала тувлавала ваьннав. Тешашме ала мегаргда, кхы цIаккха меттаг воагIаргвоацача, вай общества член хургвоацача ваьннав из, аьнна.

Наркоманех цамогар лаьца саг верзаве геттара хала да. Наркоманаш вIалла раьза хилац шоашта дарба дайта, хIана аьлча наркотик йоацаш бисача, чIоагIа са хьовз цар, психологически физически дискомфорт хул царна е геттара чIоагIа лазадоал дегI, диспептически хьувш хул, наб кхетац, дучун чам бов, са хьовз. Ишта болаш йIаьха ха йоаккх цар. Цудухьа наркоманаш гIерт, кхыметтел наркотикаш йита безам бараш а, уж йитача шоашта цар деш дола лазар юхатохар духьа наркотикаш эза, менна, маха тохийта дегIагара хьал тоаде.

Наркомане лазар лаьцача наха психологически болчиие йIаьххача хана дарба ду, уж бокъонца берзалца.

Таханарча дийнахьа вай керттера декхар да воай кагирхой наркотикаш озарах, маларах, маха теха дегIа чуйоттарах лорабар. Из декхар къаьстта дукхагIа кхоач къахьегача коллективашкен общественни организацешкеи. ЦIаьхха наркоман а хилеДIаоттац саг. Кхыметтел наркотикаш фуй хьажа а цу гIулакха моральни телха хила веза саг. Коллективе бокха кхетама болх бе беза кагирхошца, царна наркотикех доала зулам дIадовзийташ. Кагирхой хьехамчий, профсоюзнии комсомольскии организацей декхар да саг кхетамца хьалкхевар, кагирхоша культурни салоIилга вIашtIехьдаккхар, вахара дикача а унахцIенача а хьисапа уж тIаберзабар. Наркоманаш массанахьа а ловрг боацаш хьал оттаде деза, тIаккха мара бокъонца бола къовсам лоатталургбац цу зуламца.

К. ИДРИСОВ,
медицински болхлой профсоюзна горкома председатель.

САЛОIАЧА ДЕНОШКА

ШОАТТА

В. И. Ленина цIеранIа майда. 19.00. Н. И. Анисимова цIерагIча Новогрозненски мехкдаьтта чахдоахача вода вокально-инструментални ансамбла концерт.

С .М. Кирова цIеранIа культуран салаIарен парк. 9.00. Болх беш я аттракционаш. 14.00. «КIай ладья» яха клуб. Цхьан ханна дукхачарца шахматех ловзара сеанс. 15.00. Духовн оркестра концерт. 16.00. Берашта лаьрхIа массови ловзараш, конкурсаш, викторинаш. 16.00. «КIай ладья» яха шахматни клуб. 18.00. Сийлахь-боккхача Октябра 70 шу дизара хетадаь Грозненски Урус-Мартановскин районий художественни самодеятельноста концерт. 20.00. Документально - хроникални фильмаш хьокхар.

В. И. Ленина цIеранIа ДК. «Фаьлгийи приключенейи дунен тIа» яха киноклуб. 17.00 «Январий, неш!» яха конкурс. 18.30. «Халкъа творчество езаршта». Художественни самодеятельноста концерт. 19.30. «Тхъаьиттара баьннаршта» лаьрхIа салаIара сайре.

Н. К. Крупскаяй цIеранIа ДК. 15.00. «Къона ленинец» яха берий кинотеатр. «Кавказ бахьан долаш доатабаь тIом» яха беседа. 19.00. Кагирхой салаIара сайре.

С. М .Кирова цIеранIа ДК. 13.00. «Мультик» яха клуб. «Сакъердаме сахьат».

Химкий ДК. 11.00. В. И. Ленинах йола стихотворени дикагIа ешара чтений конкурс. 18.00. ТIема-Форда Флота Ден хетадаь тематически кинохьокхар.

«Красный молот» завода ДК. 13.00. «Космонавт» яха берий клуб. 17.30. «Медицина—унахцIенон хьаьхо» яха тематически кинохьокхар.

Пролетбата, цIеранIа ДК. 14.00. «Теремок» яха берий кинотеатр. 15.00. Духовни оркестра концерт. 20.00. Кагирхой салаIара сайре.

«Оргтехника» объединене ДК. 16.00. А. С. Пушкина произведенеех йола литературни викторина. 18.00. «Алкоголи унахцIенои» яха устни журнал.

М. Горьке цIеранIа клуб. 14.00. Цхьан ханна дукхха чарца шахматах ловзара сеанс. 20.30. Кагирхой салаIара сайре.

КИМ цIеранIа клуб. 10.00. «Профессей дунен тIа» яха киноклуб.

КIИРАНДИ

В. И. Ленина цIеранIа майда. 19.00. Химкий ДК вокально -инструментални ансамбла концерт.

С. М .Кирова цIеранIа культуран салаIарен парк. Торговле болхлой деи хетадаь дуккхачар салаIар. 9.00. Болх беш я аттракционаш. 15.00. Духовни оркестра концерт. 16.00. Берашта лаьрхIа массови ловзараш, конкурсаш, викторинаш. 16.00. «КIай ладья» яха шахматни клуб. 18.00. Сийлахь-боккхача Октябра 70 шу дизара хетадаь Грозненски Урус-Мартановскин районий художественни самодеятельноста концерт. 20.00. Документально - хроникални фильмаш хьокхар.

В. И. Ленина цIеранIа ДК. «Фаьлгийи приключенейи дунен тIа» яха киноклуб. 17.00 «Январий, неш!» яха конкурс. 18.30. «Халкъа творчество езаршта». Художественни самодеятельноста концерт. 19.30. «Тхъаьиттара баьннаршта» лаьрхIа салаIара сайре.

Н. К. Крупскаяй цIеранIа ДК. 15.00. «Къона ленинец» яха берий кинотеатр. «Кавказ бахьан долаш доатабаь тIом» яха беседа. 19.00. Кагирхой салаIара сайре.

С. М .Кирова цIеранIа ДК. 13.00. «Мультик» яха клуб. «Сакъердаме сахьат».

Химкий ДК. 11.00. В. И. Ленинах йола стихотворени дикагIа ешара чтений конкурс. 18.00. ТIема-Форда Флота Ден хетадаь тематически кинохьокхар.

«Красный молот» завода ДК. 13.00. «Космонавт» яха берий клуб. 17.30. «Медицина—унахцIенон хьаьхо» яха тематически кинохьокхар.

Пролетбата, цIеранIа ДК. 14.00. «Теремок» яха берий кинотеатр. 15.00. Духовни оркестра концерт. 20.00. Кагирхой салаIара сайре.

«Оргтехника» объединене ДК. 16.00. А. С. Пушкина произведенеех йола литературни викторина. 18.00. «Алкоголи унахцIенои» яха устни журнал.

М. Горьке цIеранIа клуб. 14.00. Цхьан ханна дукхха чарца шахматах ловзара сеанс. 20.30. Кагирхой салаIара сайре.

КИМ цIеранIа клуб. 10.00. «Профессей дунен тIа» яха киноклуб.

Редактор
О. Б. ГАДАБОРШЕВ.

ТЕЛЕВИДЕНИ

25 ИЮЛЬ
I ПРОГРАММА

7.00 — «90 минот» Iуйрийнара информационно-музыкални программа.
8.30 — «Фердинанда Люса вахари валари» яхача художественни фильма. 4-гIа сери.
9.30 — Берашта лаьрхIа «Хьанна а сендухьа а» яха передача.
10.00 — «Саг, Лаьтта, Вселенни». ДIахьу — Советски Союза шоазза Турпала В. И. Севастьянова.
10.30 — Халкъа творчества шоллагIа Ерригсоюзни фестиваль. Фестивала позывнеш.
11.00 — «ГIулакхах дола къамаьл». Потребительски кооператве балха нердача формаех. ДIахьу — В. П. Бекетова.
12.30 — ДIалоях М. Воронцовас (флейта).
12.45 — СССР тIема-Форда Флота Ден хетаяь «Котбаьнна-раш» яха передача. Цига дакъа доац Краснознаменни Къулбаседа флота командующе адмирала Н. М. Капитанеца, Краснознаменни Iаьржача Форда флота штаба начальника В. Е. Селиванова, Советски Союза Турпала В. С. Пилипенкос, ишшта кхычар.
14.00 — «Массанена а хIаранена а» яхача программа выездни приемни БАМе я. ШоллагIа передача.
14.30 — 18.35 — «Кердадараш».
14.50 — «БIаргагуше теша хала дар».
15.50 — «Содружество» яха телевизионни журнал.
16.20 — «ЦТ дошо фондера». «Владимир Тендаков».
17.30 — «СелаIад» яхача халкъа творчества дунен халкъашта юкъерча фестивала телепрограмма. «Шри Ланка халхараш».
18.05 — «Мереди малхи», «Спорт», Ткъамаш доахка вира кIориг», яха мультфильмаш (Туркмени).
18.40 — ДIалоях Беседина Галинас.
19.05 — Сийлахь-боккхача Октябра юбилейга. Историе доврг-доаца муггIараш. «ЦIена сигале» яха художественни фильм.
21.00 — «Ха».
21.40 — «Салташа илли дикача хана». Салтий илле фестиваль. Перерыв йолча хана — «Кердадараш».

II ПРОГРАММА

8.00 — Iуйрийнара гимнастика.
8.20 — Ритмически гимнастика.
8.50 — «Iуйрийнара почта».
9.20 — ТIема Форда Флота денга. «Новкъост адмирал» яха телевизионни документальни фильм.
10.10 — «Фаьлгаш, фаьлгаш, къаьнача Арбата, фаьлгаш» яха субтитрашца художественни фильм.
11.05, 16.00, 17.30 — «Кердадараш».
12.10 — Хина кIалхарча ориентированнех йола СССР чемпионат.
12.50 — Тео Адама хьех... ГДР-ра концертни программа.
13.55 — «Iалаьмате тамашийна хIамаш». «Керда фаьлг» яха мультфильмаш.
14.25 — СССР бахача наха VII-гIа ерригсоюзни переписа накъадоахаш.
14.40 — «Тха вернисаж» — Тайп-тайпарча механашка гIолла.
15.10 — Фильм-реклама.
15.15 — ДIайодаш я шоллагIа Ерригсоюзни (нохчий меттала).
15.45 — «ДоттагIий экран». Иристонах дола илли — Къулбеседа-Хlирий телевидене программа.
16.25 — Ах бийса ялалехьа а яьлча а». Информационно-музыкальни передача.
18.00 — Футбол. СССР чемпионат. «Динамо» «Москва) — «Спартак».
19.45 — «Бийса даькъала хийла шун, бераш!» «Ушастик йоккха хила мишша гIертар» яха мультфильм.
20.00 — Волейбол. Кхалнах. А. Н. Чмнилин дагалоацаш йола дунен халкъашта юкъера турнир.
21.00 — «Ха».
21.40 — «Анна Каренина» яхача художественни фильма 1-ра сери.
22.55 — «Кердадараш».

26 ИЮЛЬ
I ПРОГРАММА
СССР ТIЕМА ФОРДА ФЛОТА ДИ ТОРГОВЛЕ БОЛХЛОЙ ДИ

7.00 — «90 минот» Iуйрийнара информационно-музыкални программа.
8.30 — Ритмически гимнастики.
9.15 — «Спортлото» тираж.
9.30 — «Будильник».
10.00 — «Аз гIулаих ду Советски Союзе!»
11.00 — «Iуйрийнара почта».
11.30 — «Нинъберий клуб».
12.30 — «Музыкални киоск».
13.00 — «Юртара сахьат».
14.00 — «УнахцIено».
14.45 — «Шана кIала гIолла Полюсага» яха телевизионни очерк.
15.15 — «Идея эш».
15.45 — «IкхоалагIча Планета кIайле» яха мультфильм.
16.35 — «Тахан — СССР ТIема-Форда Флота Ди. СССР ТIема Форда Флота главнокомандующе, СССР оборона министра заместителя, Советски Союза Турпала, Флота адмирала В. Н. Чернавина выступлени.
16.50 — «Шо хьех СССР ТIема Форда флота образцови оркестра». ВIашагIкхетар Останкино Концертни студе хургда.
18.00 — «Дунен халкъашта юкъера панорама».
18.50 — «СелаIад» яхача халкъа творчества дунен халкъашта юкъерча фестивала телепрограмма. «Малбоалехьара симфони» (Сири).
19.15 — «ЦIенача дег тIара». Оренбургски область кIаьхьегамхошца вIашагIкхетар. ДIахьу — СССР халкъа артистнас В. М. Леонтьевас.
21.00 — «Ха».
21.40 — «Куба ашараш ритмаш».
22.05 — Футбольни обозрени.
22.50 — «ДIалоях Ф. Бадалбейли (фортепьяно).
23.15 — «Кердадараш».

II ПРОГРАММА

8.00 — «Зарядка е дIаоттаI»
8.20 — ДIалоях А. Князева (виолончель).
8.50 — СССР ТIема-Форда Флота Денга. «Массаза а флотаца» яхача телевизионни документални фильма премьера.
9.10 — «Дирижер» яха Еревански намерни оркестра керттерча дирижерах З. Варданянах дола фильм.
9.35 — Реклама.
9.40 — Мехка къамаьл театрий фестиваль. «Жениться — не журиться» яхача Далецкен М. Чаротеи пьесах Я. Купалы цIерагIча Белорусски академически драматически театра оттаяь фильм-спектакль.
11.30 — «Эрсий къамаьл».
12.00 — «СелаIад» яхача халкъа творчества дунен халкъашта юкъерча фестивала телепрограмма. «Шри Ланка халхараш».
12.35 — «Дунен кагирхойн».
13.10 — Дунен музыкални культура ганзера. Д. Д. Шостаковича ялхлагIа симфони.
13.45 — «Доахана Iуйн турбаш цIенъери яха мультфильм.
14.15 — «Музыкални мозаика».
14.45 — «Ленинград — Сиэтл. Шу даьлча...» Хьалхара передача.
15.30 — «Дереза» яха мультфильм.
15.40 — «Ленинград — Сиэтл». Шу даьлча, ШоллагIа передача.
16.30 — Спидвей. Социалистически мехний «ДоттагIаеи Кубок» яннхарах йола дунен халкъашта юкъера яхьаш г. Черкесскера передача.
17.00 — «Дийна Iалам».
18.00 — Футбол. СССР чемпионат. ЦСКА — «Динамо» (Киев).
19.45 — Кагирхой иллеш доаш а халха буьлаш а ба.
20.00 — «Бийса даькъала хийла шун, бераш!» «Хрюшай кепда приключенеш».
20.15 — Конни спорт. Дунен халкъашта юкъера яхьаш.
21.00 — «Ха».
21.40 — «Анна Каренина» яхача художественни фильма 2-гIа сери.
22.45 — «Кердадараш».
22.50 — Волейбол. Кхалнах. А. Н. Чмнилин дагалоацаш йола дунен халкъашта юкъера турнир.

27 ИЮЛЬ
I ПРОГРАММА

7.00 — «90 минут» Iуйрийнара информационно-музыкални передача.
8.30 — Футбольни обозрени.
9.20 — Берашта — фильм. «Цхьа аьхий».
10.30 — «Адыгий лаьтта». Документальни фильм.
11.05, 16.00, 17.30 — «Кердадараш».
16.10 — «Эрсий къамаьл».
16.40 — Агропрома гIулаккхаши йоанхонаш. Телевизионни документальни фильмаш: «Апорта кхел». «Сорочахера гуйре».
17.35 — СССР-ера Инде фестиваль. Гуджаратера бежIуй халхараш,
18.05 — Сихдар. Цхьан автопейда хроника. Наьха машинашта техобслуживани яр. IгIа передача. «Оазис». Мультфильм.
18.45, 22.40 — «Тахан дунен тIа».
19.00 — Проблемаш, техникаш, решеней. Доал дара экономически методашка. Передаче дакъа лоацаш ба: СССР IН экономика института директор. СССР IН член-корреспондент Л. А. Воячеганске.
21.00 — «Ха».
21.40 — «Юха а кор». Советски йоазонхой произведенеех йола композици.
22.50 — Гуржий эстрадни ашараш.

II ПРОГРАММА

8.00 — Iуйрийнара гимнастика.
8.20 — Документальни фильмаш: «Альтернатива», «Реконструкция».
9.00 — «Иллеца гIа боахар...» И .О. Дунаевске музыка.
10.00 — «Iилмен вахари».
10.45 — «Маугли». Мультфильм. 1-гIа сери.
11.05 — Итальянски мотт.
11.35 — Фильм — берашта. «Самстать всех наверх».
12.45 — Дунен халкъашта юкъерча конкурса лауреата Д. Рацера (фортепьяно), Е. Самойлова нулгалдеча СССР Паччахьалкхен эIаммгача симфонически оркестра хIоттайнарг ФЛиста произведенеш.
13.30 — «Ярослав Голан». Телевизионни документальни фильм.
14.00 — «Кердадараш».
18.00 — «Кердадараш» (нохчий меттала).
18.05 — Сийлахь-боккхача Октябра 70 шу дизара. «Новкъост Серго». Доккхача вахара оагIонаш». Документальни фильм.
18.50 — «Оазисни хий дилларо». «Проблемаш тарона» шоу.
19.15 — «Нохч-ГIалгIайче». Информационни программа.
19.30 — «Патриот» (нохчий меттала).
20.00 — Сийлахь-боккхача Октябра 70 шу дизарга — пятилетка шин шера планаш.
20.30 — Фильм-концерт — «Эргырон».
21.00 — «Ха».
21.40 — «Дуккха хьагIадоагIа дошув». Художественни фильм.
23.05 — «Кердадараш».

РАДИО

25 ИЮЛЬ

7.20 — Кхашка — хIара денна теркам (нохчий меттала).
7.35 — 7.40 — Передачай программа.
8.15 — Республикански газетий обзор.
8.30 — 8.45 — Объявленеш.
10.15 — Радиоладувгlархой хаттаршта жоп лу городской здравотдела заведующе С. В. Наумочкинас.
13.00 — 13.15 — Музыка.
11.00 — «Хьона, Даьхе, салтечун догI».
11.30 — 12.00 — «Перестройка наьхъах».
12.40 — «Литературен хан». Микрофона хьалхашка ва писатель М. Мусаев (нохчий меттала).
13.00 — 13.15 — Музыка.
15.15 — «Вай хоржа наьхъаш».
16.00 — «Бригадни подряд болх беш я» (нохчий меттала).
16.25 — 17.00 — «Кавказа Iуйренаш» радиожурнал.
18.15 — 19.00 — «Музыкальни почта» (гIалгIай меттала). УКВ
18.00 — М. Дикаева стихаша яздаь иллеш.

ТХА АДРЕС: 364907, г. Грозный, Маяковске, ул. 92. Телефонаш: редактора — 2-45-57; редактора заместителя — 2-85-07; бехктохама секретара — 2-84-68; отделий: партийнв вахара — 2-80-12, 2-54-04; промышленностей транспортеи — 2-75-81, 2-65-01; юрта боахана — 2-47-64, 2-90-66; культура — 2-64-75, 2-75-78; шисьной — 2-85-64; машинописни бюро — 2-89-51; корректорске — 2-89-88.

НАШ АДРЕС: 364907, г. Грозный, ул. Маяковского, 92. Телефоны: редактора — 2-45-57; заместителя редактора — 2-85-07; ответственного секретаря—2-84-68; отделов: партийной жизни — 2-80-12, 2-54-04; промышленность и транспорта — 2-75-81, 2-65-01; сельского хозяйства—2-90-66, 2-47-84; культуры — 2-64;75, 2-75-78; писем—2-85-64; машинописное бюро—2-89-51; корректорская—2-89-88.

Газет арадувл шинареи, ереи, шоаттеи деношка

СФ00300. «Грозненский рабочий» издательства типографи, Маяковске, 92. Типография издательства «Грозненский рабочий», ул. Маяковского, 92. Заказ № 2712.